

Sofern zwischen dem Mieter (Immobilien in Müllheim & Staufen) und den Stadtwerken ein Vertragsverhältnis über den Bezug von Wasser besteht und dieser aus der Immobilie auszieht, gilt es, uns dies als örtlichen Wasserversorger zu melden. Füllen Sie das Dokument hierzu bitte vollständig aus und senden es uns zu!

## 1.) Angaben zum Objekt

\_\_\_\_\_  
Datum der Übernahme (wirtschaftliche Übernahme)

\_\_\_\_\_  
Straße, Hausnummer

\_\_\_\_\_  
Postleitzahl, Ort

\_\_\_\_\_  
Wasserzähler-Nummer:

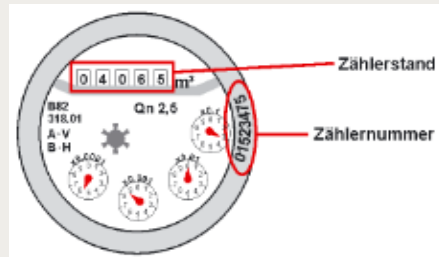

\_\_\_\_\_  
Wasserzähler-Stand m<sup>3</sup>

## 2.) Abmeldung bisheriger Mieter

\_\_\_\_\_  
Kundennummer

\_\_\_\_\_  
Name, Vorname

\_\_\_\_\_  
Firma

### Anschrift für die Endabrechnung

\_\_\_\_\_  
Straße, Hausnummer

\_\_\_\_\_  
Postleitzahl, Ort

\_\_\_\_\_  
Telefon-Nummer für Rückfragen

Bemerkungen: \_\_\_\_\_  
\_\_\_\_\_  
\_\_\_\_\_

\_\_\_\_\_  
Ort, Datum, Unterschrift

## 3.) Anmeldung Eigentümer

\_\_\_\_\_  
Personenanzahl oder gewünschte Abschlagshöhe

\_\_\_\_\_  
Name, Vorname

\_\_\_\_\_  
Firma

### Aktuelle Anschrift

\_\_\_\_\_  
Straße, Hausnummer

\_\_\_\_\_  
Postleitzahl, Ort

\_\_\_\_\_  
Telefon-Nummer für Rückfragen

Bemerkungen: \_\_\_\_\_  
\_\_\_\_\_  
\_\_\_\_\_

\_\_\_\_\_  
Nutzfläche (wird von Stadtwerke ausgefüllt)

\_\_\_\_\_  
Ort, Datum, Unterschrift