

Sobald sich der Eigentümer einer Immobilie - in Müllheim oder Staufen liegend - ändert, gilt es, uns als örtlichen Wasserversorger dies zu melden. Füllen Sie das Dokument hierzu bitte vollständig aus und senden es uns zu!

## 1.) Angaben zum Objekt

\_\_\_\_\_  
Datum der Übernahme (wirtschaftliche Übernahme)

\_\_\_\_\_  
Straße, Hausnummer

\_\_\_\_\_  
Postleitzahl, Ort

\_\_\_\_\_  
Wasserzähler-Nummer:

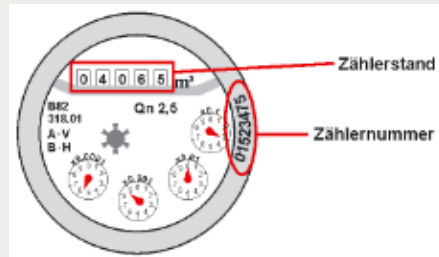

\_\_\_\_\_  
Wasserzähler-Stand m<sup>3</sup>

## 2.) Abmeldung bisheriger Eigentümer

\_\_\_\_\_  
Kundennummer

\_\_\_\_\_  
Name, Vorname

\_\_\_\_\_  
Firma

### Anschrift für die Endabrechnung

\_\_\_\_\_  
Straße, Hausnummer

\_\_\_\_\_  
Postleitzahl, Ort

\_\_\_\_\_  
Telefon-Nummer für Rückfragen

Bemerkungen: \_\_\_\_\_  
\_\_\_\_\_  
\_\_\_\_\_

\_\_\_\_\_  
Ort, Datum, Unterschrift

## 3.) Anmeldung neuer Eigentümer

\_\_\_\_\_  
Personenanzahl oder gewünschte Abschlagshöhe

\_\_\_\_\_  
Name, Vorname

\_\_\_\_\_  
Firma

### Aktuelle Anschrift

\_\_\_\_\_  
Straße, Hausnummer

\_\_\_\_\_  
Postleitzahl, Ort

\_\_\_\_\_  
Telefon-Nummer für Rückfragen

Bemerkungen: \_\_\_\_\_  
\_\_\_\_\_  
\_\_\_\_\_

\_\_\_\_\_  
Nutzfläche (wird von Stadtwerke ausgefüllt)

\_\_\_\_\_  
Ort, Datum, Unterschrift